

Rapport de mission de repérage des matériaux et produits contenant de l'amiante avant réalisation de travaux

Norme NF X 46-020 V .2017

28 SQUARE BEAUREGARD

77140 NEMOURS



A \ INFORMATIONS GENERALES

A.1 \ DESIGNATION DU BÂTIMENT

Nature du bâtiment :	LOGEMENTS COLLECTIFS	Adresse :	28 SQUARE BEAUREGARD 77140 NEMOURS
Date du permis de construire ou date de construction		Bâtiment :	
Etage :		Porte :	
Ref Cadastrale :	NC	Propriété de :	OPH77 10 AVENUE CHARLES PEGUY 77000 MELUN

A.2 \ DESIGNATION DU DONNEUR D'ORDRE

Nom :	OPH77	Documents remis :	
Adresse :	10 AVENUE CHARLES PEGUY 77000 MELUN	Moyens mis à disposition :	

A.3 \ EXECUTION DE LA MISSION

RAPPORT N° :	20LAG0302	Laboratoire d'Analyses :	ITGA
Repérage réalisé le :	27/06/2019	Adresse laboratoire :	3 RUE ARMAND HERPIN LACROIX - CS 46537 35065 RENNES CEDEX
Accompagnateur :		Numéro d'accréditation :	1-5967
Par :	Mostefa BENAOUA	Organisme d'assurance professionnelle :	AXA France
N° certificat :		Adresse assurance :	313 Terrasses de l'Arche 92727 NANTERRE CEDEX
Date d'obtention :		N° de contrat d'assurance :	10158549604
Organisme certificateur		Date de validité :	31/12/2019

B \ CACHET DU DIAGNOSTIQUEUR

FAIT LE 25/07/2019

Cabinet : EXPERT HABITAT & INDUSTRIE INGENIERIE

Nom du responsable : **DE TINGUY Emmanuel**

Nom du diagnostiqueur : **Mostefa BENAOUA**



C\ SOMMAIRE

Table des matières

A \ INFORMATIONS GENERALES	2
A.1 \ DESIGNATION DU BÂTIMENT	2
A.2 \ DESIGNATION DU DONNEUR D'ORDRE	2
A.3 \ EXECUTION DE LA MISSION.....	2
B \ CACHET DU DIAGNOSTIQUEUR	2
C \ SOMMAIRE	3
D \ CONCLUSIONS	4
E \ PROGRAMME DE REPERAGE	4
F \ CONDITIONS DE REALISATION DU REPERAGE	6
G \ RAPPORTS PRECEDENTS.....	6
H \ RESULTATS DETAILLES DU REPERAGE	7
ANNEXE 1 – PHOTOS DES ELEMENTS AMIANTES ET/OU NON AMIANTES.....	18
ANNEXE 3 – PROCES VERBAUX D'ANALYSES.....	25
ATTESTATION(S).....	28
CERTIFICAT DE COMPETENCES	28

D \ CONCLUSIONS

Dans le cadre de la mission décrite en tête de rapport, il a été repéré des matériaux et produits contenant de l'amiante

PIECE	ETAGE	ELEMENTS	DESCRIPTIF LABORATOIRE	REPERAGE	Echantillon	METHODE	ETAT	RESULTAT
Cuisine	Rez de chaussée	Colle	Colle bitumineuse noire	Sol	20LAG0302P001	RESULTAT ANALYSE	BON ETAT	Fr3:Amiante détecté (Chrysotile)
Salle de bains	Rez de chaussée	Colle	Colle bitumineuse noire	Sol	20LAG0302P001	ZPSO	BON ETAT	Fr3:Amiante détecté (Chrysotile)
WC	Rez de chaussée	Colle	Colle bitumineuse noire	Sol	20LAG0302P001	ZPSO	BON ETAT	Fr3:Amiante détecté (Chrysotile)

JP : Jugement Personnel, ZPSO : Zone présentant des similitudes d'Ouvrage

Liste des locaux non visités concernés par les travaux et justification

PIECE	ETAGE	STATUT DE VISITE
NEANT		

Liste des éléments non inspectés et justification

PIECE	ETAGE	ELEMENTS	REPERAGE	RESULTAT
NEANT				

E \ PROGRAMME DE REPERAGE

PIECES CONCERNEES	PERIMETRE DU REPERAGE	REPERAGE	TRAVAUX	ELEMENTS	Echantillonnage	REMARQUES PARTICULIERES
	LOGEMENTS COLLECTIFS		Selon BT			

OFFICE PUBLIC DE L'HABITAT 77		PAGE N° 1		
NOM ET ADRESSE DE L'EXPÉDITEUR OFFICE PUBLIC DE L'HABITAT 77 ANT. GATINAIS SEINE & LOING 4 SQUARE COUPERIN CS 40070 Champagne sur 77811 MORET SUR LOING CEDEX Tél: 01 64 14 11 11 Siret : 27770001900016		BON DE TRAVAUX 2019 14815		
Réf. fournisseur F / 5149 Marché n° 2017 4476 1 Provenance GATINAIS SEINE LOING Objet ENTRETIEN		EXPERT HABITAT INGENIERIE 33 BIS BOULEVARD GAMBETTA 3EME ETAGE 78300 POISSY Téléphone 0321734144		
SERVICE SCE GATINAIS S&L		ÉMETTEUR TAJIRI FATIHA		
LOCALISATION: Programme 20 NEMOURS - BEAUREGARD Tranche 1 Ensemble C000 Escalier AG Étage 03 Logement 2 Module 20LAG0302 Retrait des clés A L'ANTENNE				
ADRESSE: MME ASSELINEAU ARLETTE 28 SQUARE BEAUREGARD 77140 NEMOURS		Tél. personnel 0172662723		
DÉLAI D'EXÉCUTION 15 JOURS PÉRIODE DU 21-09-2019 AU 05-07-2019				
ARTICLE	DÉSIGNATION	QUANTITÉ	PRIX UNITAIRE H.T.	TOTAL H.T.
AM50	NETTOYAGE AMIANTE AVANT TVX - TVX D'ENTRETIEN OU REPARATIONS URGENTS - LOCALAIRE 08.22.03.43.45	1,00	5,00	5,00
AM70	ANALYSE EN LABORATOIRE - ANALYSE MOLP ANALYSE DE 11 A 60 PRELEVEMENTS ISSUS SOL CUISINE+SEJOUR+CH+MUR SDB+SEJ+CH2	5,00	25,00	125,00
TOTAL H.T.				130,00
H.T. ACTUALISE				
COEFFICIENT REGIONAL				
RABAIS				
TOTAL H.T.				
T.V.A. 20,00 %				26,00
TOTAL T.T.C.				156,00
AFFECTATION BUDGETAIRE		CODES STRUCTURE ET SCHEMA : - ENTLOG		
CODE BUDGET	RUBRIQUE	INSTANCES	LIBELLÉ DU POSTE BUDGETAIRE	MONTANT T.T.C.
1 HONAMIA	A760	ASUD SUD	HONORAIRES DIAG AMIANTE	156,00
AFFECTATION ANALYTIQUE		RÉFÉRENCES PATRIMOINE	RÉFÉRENCES OCCUPANT	MONTANT T.T.C.
1 HONAMIA	20 1 C000 AG 20LAG0302	L 0300141	ASSELINEAU ARLETTE	156,00
Voir en page 2 la suite du BON DE TRAVAUX 2019 14815				
ORIGINAL À CONSERVER PAR LE DESTINATAIRE				

ELEMENTS A SONDER OU A ANALYSER NON PRESENTS:

Plinthes carrelage/

Rapport N° : 20LAG0302 27/06/2019

Version : 25/07/2019

5/30

F \ CONDITIONS DE REALISATION DU REPERAGE

Le repérage amiante avant travaux, contient les informations sur la présence d'amiante dans les matériaux et produits du bâtiment afin d'informer les intervenants réalisant des activités ou interventions sur des matériaux et/ou équipements susceptibles de libérer des fibres d'amiante selon la liste citée dans le cadre E.

Il consiste à identifier et localiser, par inspections visuelles et investigations approfondies pouvant être destructives, l'ensemble des matériaux et produits contenant de l'amiante incorporés ou faisant indissociablement corps avec les locaux et les zones de l'immeuble objet des travaux.

Lorsque l'absence de marquages spécifiques ou de documents ne permet pas à l'opérateur de repérage d'attester de la présence ou de la non présence d'amiante dans les matériaux et produits, des prélèvements seront effectués afin de déterminer par analyse la présence ou non d'amiante.

Procédures de prélèvement :

Les prélèvements sur des matériaux ou produits susceptibles de contenir de l'amiante sont réalisés en vertu des dispositions du Code du Travail.

Le matériel de prélèvement est adapté à l'opération à réaliser afin de générer le minimum de poussières. Dans le cas où une émission de poussières est prévisible, le matériau ou produit est mouillé à l'eau à l'endroit du prélèvement (sauf risque électrique) et, si nécessaire, une protection est mise en place au sol ; de même, le point de prélèvement est stabilisé après l'opération (pulvérisation de vernis ou de laque, par exemple).

Pour chaque prélèvement, des outils propres et des gants à usage unique sont utilisés afin d'éliminer tout risque de contamination croisée. Dans tous les cas, les équipements de protection individuelle sont à usage unique.

L'accès à la zone à risque (sphère de 1 à 2 mètres autour du point de prélèvement) est interdit pendant l'opération. Si l'accompagnateur doit s'y tenir, il porte les mêmes équipements de protection individuelle que l'opérateur de repérage.

L'échantillon est immédiatement conditionné, après son prélèvement, dans un double emballage individuel étanche.

Les informations sur toutes les conditions existantes au moment du prélèvement susceptible d'influencer l'interprétation des résultats des analyses (environnement du matériau, contamination éventuelle, etc.) seront, le cas échéant, mentionnées dans la fiche d'identification et de cotation en annexe.

Sens du repérage pour évaluer un local :

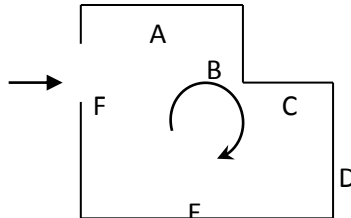

G \ RAPPORTS PRECEDENTS

NEANT

H \ RESULTATS DETAILLES DU REPERAGE

LISTE DES LOCAUX / PARTIES D'IMMEUBLE VISITEES/NON VISITEES CONCERNEES PAR LES TRAVAUX ET JUSTIFICATION

PIECE	ETAGE	JUSTIFICATION	VISITE	TRAVAUX
Entrée	RC		OUI	CONCERNEE
WC	RC		OUI	CONCERNEE
Salle de bains	RC		OUI	CONCERNEE
Cuisine	RC		OUI	CONCERNEE
Séjour	RC		OUI	CONCERNEE
Chambre 1	RC		OUI	CONCERNEE
Placard 1	RC		OUI	CONCERNEE
Chambre 2	RC		OUI	CONCERNEE
Placard 2	RC		OUI	CONCERNEE

DESCRIPTION DES REVETEMENTS EN PLACE AU JOUR DE LA VISITE

PIECE	ETAGE	MUR1	MUR2	MUR3	MUR4	PLANCHER BAS	PLANCHER HAUT	PORTES	FENETRE1	FENETRE2
Entrée	RC	Béton	Brique / Enduit			Dalle de sol	Enduit			
WC	RC	Béton				Dalle de sol	Enduit			
Salle de bains	RC	Brique / Enduit	Béton			Dalle de sol	Enduit			
Cuisine	RC	Brique / Enduit	Béton			Dalle de sol	Enduit			
Séjour	RC	Béton	Brique / Enduit			Dalle de sol	Enduit			
Chambre 1	RC	Béton	Brique / Enduit			Dalle de sol	Enduit			
Placard 1	RC	Brique / Enduit				Dalle de sol	Enduit			
Chambre 2	RC	Brique / Enduit	Béton			Dalle de sol	Enduit			
Placard 2	RC	Brique / Enduit				Dalle de sol	Enduit			

LA LISTE DES MATERIAUX OU PRODUITS CONTENANT DE L'AMIANTE, SUR ZONE DE SIMILITUDE D'OUVRAGE ET SUR JUGEMENT PERSONNEL

Rapport N° : 20LAG0302 27/06/2019

Version : 25/07/2019

7/30

PIECE	ETAGE	ELEMENTS	DESCRIPTIF LABORATOIRE	Echantillon	REPERAGE	ETAT	RESULTAT	METHODE
Salle de bains	Rez de chaussée	Colle	Colle bitumineuse noire	20LAG0302P001	Sol	BON ETAT	Fr3:Amiante détecté (Chrysotile)	ZPSO
WC	Rez de chaussée	Colle	Colle bitumineuse noire	20LAG0302P001	Sol	BON ETAT	Fr3:Amiante détecté (Chrysotile)	ZPSO

JP : Jugement Personnel, ZPSO : Zone présentant des similitudes d'Ouvrage

LA LISTE DES MATERIAUX OU PRODUITS CONTENANT DE L'AMIANTE, APRES ANALYSE

PIECE	ETAGE	ELEMENTS	DESCRIPTIF LABORATOIRE	Echantillon	REPERAGE	ETAT	RESULTAT
Cuisine	Rez de chaussée	Colle	Colle bitumineuse noire	20LAG0302P001	Sol	BON ETAT	Fr3:Amiante détecté (Chrysotile)

JP : Jugement Personnel, ZPSO : Zone présentant des similitudes d'Ouvrage

LA LISTE DES MATERIAUX SUSCEPTIBLES DE CONTENIR DE L'AMIANTE, MAIS N'EN CONTENANT PAS.

PIECE	ETAGE	ELEMENTS	DESCRIPTIF LABORATOIRE	Echantillon	REPERAGE	ETAT	RESULTAT	METHODE
Cuisine	Rez de chaussée	Colle	Revêtement bicouche souple beige et rouge	20LAG0302P001	Sol	BON ETAT	Fr1:Amiante non détecté	RESULTAT ANALYSE
Cuisine	Rez de chaussée	Colle	Colle polymère jaune non séparable + ragréage beige	20LAG0302P001	Sol	BON ETAT	Fr2:Amiante non détecté	RESULTAT ANALYSE
Cuisine	Rez de chaussée	Colle	Revêtement bicouche souple blanc et noir	20LAG0302P001	Sol	BON ETAT	Fr4:Amiante non détecté	RESULTAT ANALYSE
Salle de bains	Rez de chaussée	Colle	Revêtement bicouche souple beige et rouge	20LAG0302P001	Sol	BON ETAT	Fr1:Amiante non détecté	ZPSO
Salle de bains	Rez de chaussée	Colle	Colle polymère jaune non séparable + ragréage beige	20LAG0302P001	Sol	BON ETAT	Fr2:Amiante non détecté	ZPSO
Salle de bains	Rez de chaussée	Colle	Revêtement bicouche souple blanc et noir	20LAG0302P001	Sol	BON ETAT	Fr4:Amiante non détecté	ZPSO
WC	Rez de chaussée	Colle	Revêtement bicouche souple beige et rouge	20LAG0302P001	Sol	BON ETAT	Fr1:Amiante non détecté	ZPSO

PIECE	ETAGE	ELEMENTS	DESRIPTIF LABORATOIRE	Echantillon	REPERAGE	ETAT	RESULTAT	METHODE
WC	Rez de chaussée	Colle	Colle polymère jaune non séparable + ragréage beige	20LAG0302P001	Sol	BON ETAT	Fr2:Amiante non détecté	ZPSO
WC	Rez de chaussée	Colle	Revêtement bicouche souple blanc et noir	20LAG0302P001	Sol	BON ETAT	Fr4:Amiante non détecté	ZPSO
Séjour	Rez de chaussée	Colle	Revêtement bicouche souple blanc et noir	20LAG0302P002	Sol	BON ETAT	Fr1:Amiante non détecté	RESULTAT ANALYSE
Séjour	Rez de chaussée	Colle	Colle polymère jaune non séparable + ragréage rose	20LAG0302P002	Sol	BON ETAT	Fr2:Amiante non détecté	RESULTAT ANALYSE
Séjour	Rez de chaussée	Colle	Revêtement bicouche souple beige et rouge	20LAG0302P002	Sol	BON ETAT	Fr4:Amiante non détecté	RESULTAT ANALYSE
Chambre 1	Rez de chaussée	Colle	Revêtement bicouche souple blanc et noir	20LAG0302P002	Sol	BON ETAT	Fr1:Amiante non détecté	ZPSO
Chambre 1	Rez de chaussée	Colle	Colle polymère jaune non séparable + ragréage rose	20LAG0302P002	Sol	BON ETAT	Fr2:Amiante non détecté	ZPSO
Chambre 1	Rez de chaussée	Colle	Revêtement bicouche souple beige et rouge	20LAG0302P002	Sol	BON ETAT	Fr4:Amiante non détecté	ZPSO
Chambre 2	Rez de chaussée	Colle	Revêtement bicouche souple blanc et noir	20LAG0302P002	Sol	BON ETAT	Fr1:Amiante non détecté	ZPSO
Chambre 2	Rez de chaussée	Colle	Colle polymère jaune non séparable + ragréage rose	20LAG0302P002	Sol	BON ETAT	Fr2:Amiante non détecté	ZPSO
Chambre 2	Rez de chaussée	Colle	Revêtement bicouche souple beige et rouge	20LAG0302P002	Sol	BON ETAT	Fr4:Amiante non détecté	ZPSO
Entrée	Rez de chaussée	Colle	Revêtement bicouche souple blanc et noir	20LAG0302P002	Sol	BON ETAT	Fr1:Amiante non détecté	ZPSO

PIECE	ETAGE	ELEMENTS	DESRIPTIF LABORATOIRE	Echantillon	REPERAGE	ETAT	RESULTAT	METHODE
Entrée	Rez de chaussée	Colle	Colle polymère jaune non séparable + ragréage rose	20LAG0302P002	Sol	BON ETAT	Fr2:Amiante non détecté	ZPSO
Entrée	Rez de chaussée	Colle	Revêtement bicouche souple beige et rouge	20LAG0302P002	Sol	BON ETAT	Fr4:Amiante non détecté	ZPSO
Placard 1	Rez de chaussée	Colle	Revêtement bicouche souple blanc et noir	20LAG0302P002	Sol	BON ETAT	Fr1:Amiante non détecté	ZPSO
Placard 1	Rez de chaussée	Colle	Colle polymère jaune non séparable + ragréage rose	20LAG0302P002	Sol	BON ETAT	Fr2:Amiante non détecté	ZPSO
Placard 1	Rez de chaussée	Colle	Revêtement bicouche souple beige et rouge	20LAG0302P002	Sol	BON ETAT	Fr4:Amiante non détecté	ZPSO
Placard 2	Rez de chaussée	Colle	Revêtement bicouche souple blanc et noir	20LAG0302P002	Sol	BON ETAT	Fr1:Amiante non détecté	ZPSO
Placard 2	Rez de chaussée	Colle	Colle polymère jaune non séparable + ragréage rose	20LAG0302P002	Sol	BON ETAT	Fr2:Amiante non détecté	ZPSO
Placard 2	Rez de chaussée	Colle	Revêtement bicouche souple beige et rouge	20LAG0302P002	Sol	BON ETAT	Fr4:Amiante non détecté	ZPSO
Cuisine	Rez de chaussée	Enduit	Peinture + toile fibreuse blanche non séparable + enduit gris non séparable	20LAG0302P003	Mur C	BON ETAT	Amiante non détecté	RESULTAT ANALYSE
Cuisine	Rez de chaussée	Enduit	Peinture + toile fibreuse blanche non séparable + enduit gris non séparable	20LAG0302P003	Mur B	BON ETAT	Amiante non détecté	ZPSO

PIECE	ETAGE	ELEMENTS	DESRIPTIF LABORATOIRE	Echantillon	REPERAGE	ETAT	RESULTAT	METHODE
Cuisine	Rez de chaussée	Enduit	Peinture + toile fibreuse blanche non séparable + enduit gris non séparable	20LAG0302P003	Mur D	BON ETAT	Amiante non détecté	ZPSO
Salle de bains	Rez de chaussée	Enduit	Peinture + toile fibreuse blanche non séparable + enduit gris non séparable	20LAG0302P003	Mur B	BON ETAT	Amiante non détecté	ZPSO
Salle de bains	Rez de chaussée	Enduit	Peinture + toile fibreuse blanche non séparable + enduit gris non séparable	20LAG0302P003	Mur C	BON ETAT	Amiante non détecté	ZPSO
Salle de bains	Rez de chaussée	Enduit	Peinture + toile fibreuse blanche non séparable + enduit gris non séparable	20LAG0302P003	Mur D	BON ETAT	Amiante non détecté	ZPSO
WC	Rez de chaussée	Enduit	Peinture + toile fibreuse blanche non séparable + enduit gris non séparable	20LAG0302P003	Mur A	BON ETAT	Amiante non détecté	ZPSO
WC	Rez de chaussée	Enduit	Peinture + toile fibreuse blanche non séparable + enduit gris non séparable	20LAG0302P003	Mur B	BON ETAT	Amiante non détecté	ZPSO
WC	Rez de chaussée	Enduit	Peinture + toile fibreuse blanche non séparable + enduit gris non séparable	20LAG0302P003	Mur C	BON ETAT	Amiante non détecté	ZPSO
WC	Rez de chaussée	Enduit	Peinture + toile fibreuse blanche non séparable + enduit gris non séparable	20LAG0302P003	Mur D	BON ETAT	Amiante non détecté	ZPSO

PIECE	ETAGE	ELEMENTS	DESCRIPTIF LABORATOIRE	Echantillon	REPERAGE	ETAT	RESULTAT	METHODE
Chambre 2	Rez de chaussée	Enduit	Peinture + carton non séparable + enduit gris non séparable	20LAG0302P004	Mur E	BON ETAT	Amiante non détecté	RESULTAT ANALYSE
Chambre 1	Rez de chaussée	Enduit	Peinture + carton non séparable + enduit gris non séparable	20LAG0302P004	Mur A	BON ETAT	Amiante non détecté	ZPSO
Chambre 1	Rez de chaussée	Enduit	Peinture + carton non séparable + enduit gris non séparable	20LAG0302P004	Mur B	BON ETAT	Amiante non détecté	ZPSO
Chambre 2	Rez de chaussée	Enduit	Peinture + carton non séparable + enduit gris non séparable	20LAG0302P004	Mur D	BON ETAT	Amiante non détecté	ZPSO
Entrée	Rez de chaussée	Enduit	Peinture + carton non séparable + enduit gris non séparable	20LAG0302P004	Mur A	BON ETAT	Amiante non détecté	ZPSO
Entrée	Rez de chaussée	Enduit	Peinture + carton non séparable + enduit gris non séparable	20LAG0302P004	Mur C	BON ETAT	Amiante non détecté	ZPSO
Entrée	Rez de chaussée	Enduit	Peinture + carton non séparable + enduit gris non séparable	20LAG0302P004	Mur D	BON ETAT	Amiante non détecté	ZPSO
Séjour	Rez de chaussée	Enduit	Peinture + carton non séparable + enduit gris non séparable	20LAG0302P004	Mur A	BON ETAT	Amiante non détecté	ZPSO
Séjour	Rez de chaussée	Enduit	Peinture + carton non séparable + enduit gris non séparable	20LAG0302P004	Mur C	BON ETAT	Amiante non détecté	ZPSO
Salle de bains	Rez de chaussée	Enduit	Peintures multiples non séparable + enduit gris	20LAG0302P005	Mur A	BON ETAT	Amiante non détecté	RESULTAT ANALYSE

PIECE	ETAGE	ELEMENTS	DESRIPTIF LABORATOIRE	Echantillon	REPERAGE	ETAT	RESULTAT	METHODE
Cuisine	Rez de chaussée	Enduit	Peintures multiples non séparable + enduit gris	20LAG0302P005	Mur A	BON ETAT	Amiante non détecté	ZPSO
Séjour	Rez de chaussée	Enduit	Peintures multiples + enduit gris hétérogène non séparable + toile fibreuse blanche non séparable	20LAG0302P006	Mur B	BON ETAT	Amiante non détecté	RESULTAT ANALYSE
Chambre 1	Rez de chaussée	Enduit	Peintures multiples + enduit gris hétérogène non séparable + toile fibreuse blanche non séparable	20LAG0302P006	Mur C	BON ETAT	Amiante non détecté	ZPSO
Chambre 1	Rez de chaussée	Enduit	Peintures multiples + enduit gris hétérogène non séparable + toile fibreuse blanche non séparable	20LAG0302P006	Mur D	BON ETAT	Amiante non détecté	ZPSO
Chambre 1	Rez de chaussée	Enduit	Peintures multiples + enduit gris hétérogène non séparable + toile fibreuse blanche non séparable	20LAG0302P006	Mur E	BON ETAT	Amiante non détecté	ZPSO
Chambre 1	Rez de chaussée	Enduit	Peintures multiples + enduit gris hétérogène non séparable + toile fibreuse blanche non séparable	20LAG0302P006	Mur F	BON ETAT	Amiante non détecté	ZPSO

PIECE	ETAGE	ELEMENTS	DESCRIPTIF LABORATOIRE	Echantillon	REPERAGE	ETAT	RESULTAT	METHODE
Chambre 2	Rez de chaussée	Enduit	Peintures multiples + enduit gris hétérogène non séparable + toile fibreuse blanche non séparable	20LAG0302P006	Mur A	BON ETAT	Amiante non détecté	ZPSO
Chambre 2	Rez de chaussée	Enduit	Peintures multiples + enduit gris hétérogène non séparable + toile fibreuse blanche non séparable	20LAG0302P006	Mur B	BON ETAT	Amiante non détecté	ZPSO
Chambre 2	Rez de chaussée	Enduit	Peintures multiples + enduit gris hétérogène non séparable + toile fibreuse blanche non séparable	20LAG0302P006	Mur C	BON ETAT	Amiante non détecté	ZPSO
Chambre 2	Rez de chaussée	Enduit	Peintures multiples + enduit gris hétérogène non séparable + toile fibreuse blanche non séparable	20LAG0302P006	Mur F	BON ETAT	Amiante non détecté	ZPSO
Entrée	Rez de chaussée	Enduit	Peintures multiples + enduit gris hétérogène non séparable + toile fibreuse blanche non séparable	20LAG0302P006	Mur B	BON ETAT	Amiante non détecté	ZPSO
Placard 1	Rez de chaussée	Enduit	Peintures multiples + enduit gris hétérogène non séparable + toile fibreuse blanche non séparable	20LAG0302P006	Mur A	BON ETAT	Amiante non détecté	ZPSO

PIECE	ETAGE	ELEMENTS	DESCRIPTIF LABORATOIRE	Echantillon	REPERAGE	ETAT	RESULTAT	METHODE
Placard 1	Rez de chaussée	Enduit	Peintures multiples + enduit gris hétérogène non séparable + toile fibreuse blanche non séparable	20LAG0302P006	Mur B	BON ETAT	Amiante non détecté	ZPSO
Placard 1	Rez de chaussée	Enduit	Peintures multiples + enduit gris hétérogène non séparable + toile fibreuse blanche non séparable	20LAG0302P006	Mur C	BON ETAT	Amiante non détecté	ZPSO
Placard 1	Rez de chaussée	Enduit	Peintures multiples + enduit gris hétérogène non séparable + toile fibreuse blanche non séparable	20LAG0302P006	Mur D	BON ETAT	Amiante non détecté	ZPSO
Placard 2	Rez de chaussée	Enduit	Peintures multiples + enduit gris hétérogène non séparable + toile fibreuse blanche non séparable	20LAG0302P006	Mur A	BON ETAT	Amiante non détecté	ZPSO
Placard 2	Rez de chaussée	Enduit	Peintures multiples + enduit gris hétérogène non séparable + toile fibreuse blanche non séparable	20LAG0302P006	Mur B	BON ETAT	Amiante non détecté	ZPSO
Placard 2	Rez de chaussée	Enduit	Peintures multiples + enduit gris hétérogène non séparable + toile fibreuse blanche non séparable	20LAG0302P006	Mur C	BON ETAT	Amiante non détecté	ZPSO

PIECE	ETAGE	ELEMENTS	DESRIPTIF LABORATOIRE	Echantillon	REPERAGE	ETAT	RESULTAT	METHODE
Placard 2	Rez de chaussée	Enduit	Peintures multiples + enduit gris hétérogène non séparable + toile fibreuse blanche non séparable	20LAG0302P006	Mur D	BON ETAT	Amiante non détecté	ZPSO
Séjour	Rez de chaussée	Enduit	Peintures multiples + enduit gris hétérogène non séparable + toile fibreuse blanche non séparable	20LAG0302P006	Mur D	BON ETAT	Amiante non détecté	ZPSO
WC	Rez de chaussée	Enduit	Peinture + enduit plâtreux blanc non séparable	20LAG0302P007	Plafond	BON ETAT	Amiante non détecté	RESULTAT ANALYSE
Cuisine	Rez de chaussée	Enduit	Peinture + enduit plâtreux blanc non séparable	20LAG0302P007	Plafond	BON ETAT	Amiante non détecté	ZPSO
Salle de bains	Rez de chaussée	Enduit	Peinture + enduit plâtreux blanc non séparable	20LAG0302P007	Plafond	BON ETAT	Amiante non détecté	ZPSO
Chambre 1	Rez de chaussée	Enduit	Peinture + toile fibreuse blanche non séparable + enduit plâtreux blanc non séparable	20LAG0302P008	Plafond	BON ETAT	Amiante non détecté	RESULTAT ANALYSE
Chambre 2	Rez de chaussée	Enduit	Peinture + toile fibreuse blanche non séparable + enduit plâtreux blanc non séparable	20LAG0302P008	Plafond	BON ETAT	Amiante non détecté	ZPSO
Entrée	Rez de chaussée	Enduit	Peinture + toile fibreuse blanche non séparable + enduit plâtreux blanc non séparable	20LAG0302P008	Plafond	BON ETAT	Amiante non détecté	ZPSO

PIECE	ETAGE	ELEMENTS	DESCRIPTIF LABORATOIRE	Echantillon	REPERAGE	ETAT	RESULTAT	METHODE
Placard 1	Rez de chaussée	Enduit	Peinture + toile fibreuse blanche non séparable + enduit plâtreux blanc non séparable	20LAG0302P008	Plafond	BON ETAT	Amiante non détecté	ZPSO
Placard 2	Rez de chaussée	Enduit	Peinture + toile fibreuse blanche non séparable + enduit plâtreux blanc non séparable	20LAG0302P008	Plafond	BON ETAT	Amiante non détecté	ZPSO
Séjour	Rez de chaussée	Enduit	Peinture + toile fibreuse blanche non séparable + enduit plâtreux blanc non séparable	20LAG0302P008	Plafond	BON ETAT	Amiante non détecté	ZPSO

JP : Jugement Personnel, ZPSO : Zone présentant des similitudes d'Ouvrage

ANNEXE 1 – PHOTOS DES ELEMENTS AMIANTES ET/OU NON AMIANTES

PRELEVEMENT : 20LAG0302P001			
NOM DU CLIENT	NUMERO DU DOSSIER		PIECE OU LOCAL
OPH77	20LAG0302 27/06/2019		Cuisine (Rez de chaussée)
ELEMENT	DESCRIPTIF DU LABORATOIRE	DATE DE PRELEVEMENT	NOM DE L'OPERATEUR
Colle	Revêtement bicouche souple beige et rouge	27/06/2019	BENAOUDA Mostefa
LOCALISATION		RESULTAT	
Sol		AmianteNonDetecte	

EMPLACEMENT



PRELEVEMENT : 20LAG0302P001			
NOM DU CLIENT	NUMERO DU DOSSIER		PIECE OU LOCAL
OPH77	20LAG0302 27/06/2019		Cuisine (Rez de chaussée)
ELEMENT	DESCRIPTIF DU LABORATOIRE	DATE DE PRELEVEMENT	NOM DE L'OPERATEUR
Colle	Colle polymère jaune non séparable + ragréage beige	27/06/2019	BENAOUDA Mostefa
LOCALISATION		RESULTAT	
Sol		AmianteNonDetecte	

EMPLACEMENT

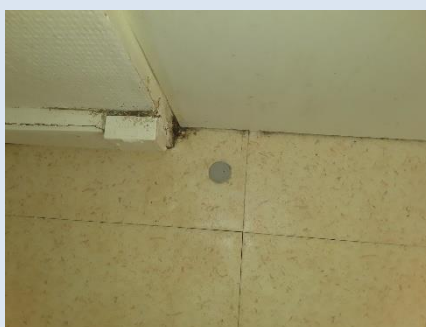

PRELEVEMENT : 20LAG0302P001			
NOM DU CLIENT	NUMERO DU DOSSIER		PIECE OU LOCAL
OPH77	20LAG0302 27/06/2019		Cuisine (Rez de chaussée)
ELEMENT	DESCRIPTIF DU LABORATOIRE	DATE DE PRELEVEMENT	NOM DE L'OPERATEUR
Colle	Colle bitumineuse noire	27/06/2019	BENAOUDA Mostefa
LOCALISATION		RESULTAT	
Sol		AmianteDetecte	

EMPLACEMENT



PRELEVEMENT : 20LAG0302P001			
NOM DU CLIENT	NUMERO DU DOSSIER		PIECE OU LOCAL
OPH77	20LAG0302 27/06/2019		Cuisine (Rez de chaussée)
ELEMENT	DESCRIPTIF DU LABORATOIRE	DATE DE PRELEVEMENT	NOM DE L'OPERATEUR
Colle	Revêtement bicouche souple blanc et noir	27/06/2019	BENAOUDA Mostefa
LOCALISATION		RESULTAT	
Sol		AmianteNonDetecte	

EMPLACEMENT



PRELEVEMENT : 20LAG0302P002

NOM DU CLIENT	NUMERO DU DOSSIER	PIECE OU LOCAL	
OPH77	20LAG0302 27/06/2019	Séjour (Rez de chaussée)	
ELEMENT	DESCRIPTIF DU LABORATOIRE	DATE DE PRELEVEMENT	NOM DE L'OPERATEUR
Colle	Revêtement bicouche souple blanc et noir	27/06/2019	BENAOUDA Mostefa
LOCALISATION		RESULTAT	
Sol		AmianteNonDetecte	

EMPLACEMENT



PRELEVEMENT : 20LAG0302P002

NOM DU CLIENT	NUMERO DU DOSSIER	PIECE OU LOCAL	
OPH77	20LAG0302 27/06/2019	Séjour (Rez de chaussée)	
ELEMENT	DESCRIPTIF DU LABORATOIRE	DATE DE PRELEVEMENT	NOM DE L'OPERATEUR
Colle	Colle polymère jaune non séparable + ragréage rose	27/06/2019	BENAOUDA Mostefa
LOCALISATION		RESULTAT	
Sol		AmianteNonDetecte	

EMPLACEMENT



PRELEVEMENT : 20LAG0302P002			
NOM DU CLIENT	NUMERO DU DOSSIER	PIECE OU LOCAL	
OPH77	20LAG0302 27/06/2019	Séjour (Rez de chaussée)	
ELEMENT	DESCRIPTIF DU LABORATOIRE	DATE DE PRELEVEMENT	NOM DE L'OPERATEUR
Colle	Colle bitumineuse noire en faible quantité	27/06/2019	BENAOUDA Mostefa
LOCALISATION		RESULTAT	
Sol		Quantité insuffisante pour analyse	

EMPLACEMENT



PRELEVEMENT : 20LAG0302P002			
NOM DU CLIENT	NUMERO DU DOSSIER	PIECE OU LOCAL	
OPH77	20LAG0302 27/06/2019	Séjour (Rez de chaussée)	
ELEMENT	DESCRIPTIF DU LABORATOIRE	DATE DE PRELEVEMENT	NOM DE L'OPERATEUR
Colle	Revêtement bicouche souple beige et rouge	27/06/2019	BENAOUDA Mostefa
LOCALISATION		RESULTAT	
Sol		Amiante Non Détecté	

EMPLACEMENT



PRELEVEMENT : 20LAG0302P003			
NOM DU CLIENT	NUMERO DU DOSSIER		PIECE OU LOCAL
OPH77	20LAG0302 27/06/2019		Cuisine (Rez de chaussée)
ELEMENT	DESCRIPTIF DU LABORATOIRE	DATE DE PRELEVEMENT	NOM DE L'OPERATEUR
Enduit	Peinture + toile fibreuse blanche non séparable + enduit gris non séparable	27/06/2019	BENAOUDA Mostefa
LOCALISATION		RESULTAT	
Mur C		AmianteNonDetecte	
EMPLACEMENT			
			

PRELEVEMENT : 20LAG0302P004			
NOM DU CLIENT	NUMERO DU DOSSIER		PIECE OU LOCAL
OPH77	20LAG0302 27/06/2019		Chambre 2 (Rez de chaussée)
ELEMENT	DESCRIPTIF DU LABORATOIRE	DATE DE PRELEVEMENT	NOM DE L'OPERATEUR
Enduit	Peinture + carton non séparable + enduit gris non séparable	27/06/2019	BENAOUDA Mostefa
LOCALISATION		RESULTAT	
Mur E		AmianteNonDetecte	
EMPLACEMENT			
			

PRELEVEMENT : 20LAG0302P005			
NOM DU CLIENT	NUMERO DU DOSSIER		PIECE OU LOCAL
OPH77	20LAG0302 27/06/2019		Salle de bains (Rez de chaussée)
ELEMENT	DESCRIPTIF DU LABORATOIRE	DATE DE PRELEVEMENT	NOM DE L'OPERATEUR
Enduit	Peintures multiples non séparable + enduit gris	27/06/2019	BENAOUDA Mostefa
LOCALISATION		RESULTAT	
Mur A		AmianteNonDetecte	
EMPLACEMENT			
			

PRELEVEMENT : 20LAG0302P006			
NOM DU CLIENT	NUMERO DU DOSSIER		PIECE OU LOCAL
OPH77	20LAG0302 27/06/2019		Séjour (Rez de chaussée)
ELEMENT	DESCRIPTIF DU LABORATOIRE	DATE DE PRELEVEMENT	NOM DE L'OPERATEUR
Enduit	Peintures multiples + enduit gris hétérogène non séparable + toile fibreuse blanche non séparable	27/06/2019	BENAOUDA Mostefa
LOCALISATION		RESULTAT	
Mur B		AmianteNonDetecte	
EMPLACEMENT			
			

PRELEVEMENT : 20LAG0302P007			
NOM DU CLIENT	NUMERO DU DOSSIER	PIECE OU LOCAL	
OPH77	20LAG0302 27/06/2019	WC (Rez de chaussée)	
ELEMENT	DESCRIPTIF DU LABORATOIRE	DATE DE PRELEVEMENT	NOM DE L'OPERATEUR
Enduit	Peinture + enduit plâtreux blanc non séparable	27/06/2019	BENAOUDA Mostefa
LOCALISATION		RESULTAT	
Plafond		AmianteNonDetecte	

EMPLACEMENT



PRELEVEMENT : 20LAG0302P008			
NOM DU CLIENT	NUMERO DU DOSSIER	PIECE OU LOCAL	
OPH77	20LAG0302 27/06/2019	Chambre 1 (Rez de chaussée)	
ELEMENT	DESCRIPTIF DU LABORATOIRE	DATE DE PRELEVEMENT	NOM DE L'OPERATEUR
Enduit	Peinture + toile fibreuse blanche non séparable + enduit plâtreux blanc non séparable	27/06/2019	BENAOUDA Mostefa
LOCALISATION		RESULTAT	
Plafond		AmianteNonDetecte	

EMPLACEMENT

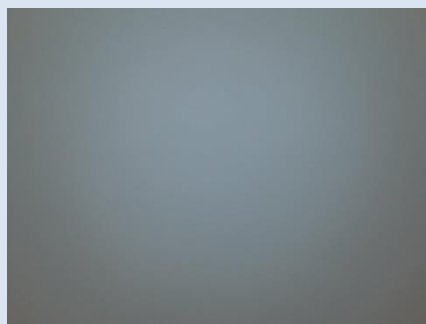

ANNEXE 3 – PROCES VERBAUX D'ANALYSES



Parc Edonia - Bât. R - Rue de la Terre Adèle - CS n° 66862
35768 SAINT-GREGOIRE CEDEX
Tel : 02.99.35.41.41
Fax : 02.99.35.41.42
www.itga.fr

Accréditation n° 1-5967



Liste des sites et portées disponibles sur www.cofrac.fr

L'accréditation du COFRAC atteste de la compétence des laboratoires pour les seuls essais couverts par l'accréditation qui sont identifiés par le symbole :

RAPPORT SYNTHÉTIQUE D'ANALYSE NUMÉRO IT0719-67698 EN DATE DU 24/07/2019 RECHERCHE ET IDENTIFICATION D'AMIANTE SUR PRELEVEMENT(S) DE MATERIAU(X)

*Ce rapport ne concerne que les échantillons soumis à l'analyse tels qu'ils ont été reçus au laboratoire.
Les informations fournies par le client sont simplement retranscrites et identifiées comme telles.*

Client : AGENCE EHI IDF- (COMPTE MATERIAUX)- EXPERT HABITAT & INDUSTRIE INGENIERIE 2 rue Traversière 78580 LES ALLUETS LE ROI	Réf. Commande ITGA : IT0719-67698 Réf. Commande Client : 20LAG0302-01
--	--

Prélèvement(s) : Reçu au laboratoire le : 15/07/2019

Préparation(s) : Effectuée de façon à être représentative de l'échantillon

- ou
- Pour une analyse au Microscope Optique à Lumière Polarisée (MOLP): Prélèvement et montage adapté sur lame de microscopie
 - Pour une analyse au Microscope Electronique à Transmission Analytique (META) en fonction de la nature de la prise d'essai:
 - (1)- Broyage en milieu aqueux et récupération des particules sur grilles de microscopie (méthode interne : IT085)
 - (2)- Attaque chimique, broyage et récupération des particules sur grilles de microscopie (méthode interne : IT286)

Technique(s) : - Microscopie Optique à Lumière Polarisée (guide HSG 248 - Appendice 2): Morphologie et critères optiques

Analytiques(s) : La détection de fibres d'amiante optiquement observables est garantie si la teneur est supérieure ou égale à 0,1 % en masse.
ou - Microscopie Electronique à Transmission Analytique (parties pertinentes de la norme NF X 43-050): Morphologie, EDX et diffraction électronique

La détection de fibres d'amiante est garantie si la teneur est supérieure ou égale à 0,1 % en masse.

Résultat(s) :

Fraction analysée	Technique analytique (Méthode de préparation)	Nombre de préparations	Date d'analyse	Résultat / Variété d'amiante
Réf dossier client : 20LAG0302-01 - 28 SQUARE BEAUREGARD 77140 NEMOURS Réf échantillon client : 20LAG0302P001 / LOGEMENTS COLLECTIFS - - - / Cuisine Sol Colle				Réf échantillon ITGA : IT071907-48334 Description ITGA : Revêtement bicouche souple beige et rouge / Colle polymère jaune / Ragréage beige / Revêtement bicouche souple blanc et noir / Colle bitumineuse noire
* Revêtement bicouche souple beige et rouge	META (1)	1	23/07/2019	Amiante non détecté / -
* Colle polymère jaune non séparable + ragréage beige	META (1)	1	23/07/2019	Amiante non détecté / -
* Colle bitumineuse noire	MOLP	1	22/07/2019	Présence de fibres d'amiante / Chrysotile
* Revêtement bicouche souple blanc et noir	META (1)	3	24/07/2019	Amiante non détecté / -

La reproduction de ce rapport n'est autorisée que sous sa forme intégrale ; ce rapport ne doit pas être reproduit partiellement sans l'approbation du laboratoire.
Sauf demande particulière et écrite du client, les échantillons sont conservés pendant 6 mois et les rapports pendant 2 ans.

DTA 164-01 rev 07

Page 1/3

RAPPORT SYNTHÉTIQUE D'ANALYSE NUMÉRO IT0719-67698 EN DATE DU 24/07/2019
RECHERCHE ET IDENTIFICATION D'AMIANTE SUR PRELEVEMENT(S) DE MATERIAU(X)

Fraction analysée	Technique analytique (Méthode de préparation)	Nombre de préparations	Date d'analyse	Résultat / Variété d'amiante
Réf dossier client : 20LAG0302-01 - 28 SQUARE BEAUREGARD 77140 NEMOURS Réf échantillon client : 20LAG0302P002 / LOGEMENTS COLLECTIFS - - - / Séjour Sol Colle		Réf échantillon ITGA : IT071907-48335 Description ITGA : Revêtement bicouche souple blanc et noir / Colle polymère jaune / Ragréage rose / Revêtement bicouche souple beige et rouge / Colle bitumineuse noire en faible quantité		
* Revêtement bicouche souple blanc et noir	META (I)	1	23/07/2019	Amiante non détecté / -
* Colle polymère jaune non séparable + ragréage rose	META (I)	1	23/07/2019	Amiante non détecté / -
* Revêtement bicouche souple beige et rouge	META (I)	1	24/07/2019	Amiante non détecté / -
Colle bitumineuse noire en faible quantité	---			Quantité insuffisante pour analyse
Réf dossier client : 20LAG0302-01 - 28 SQUARE BEAUREGARD 77140 NEMOURS Réf échantillon client : 20LAG0302P003 / LOGEMENTS COLLECTIFS - - - / Cuisine Mur C Enduit		Réf échantillon ITGA : IT071907-48336 Description ITGA : Peinture / Toile fibreuse blanche / Enduit gris		
* Peinture + toile fibreuse blanche non séparable + enduit gris non séparable	META (I)	1	23/07/2019	Amiante non détecté / -
Réf dossier client : 20LAG0302-01 - 28 SQUARE BEAUREGARD 77140 NEMOURS Réf échantillon client : 20LAG0302P004 / LOGEMENTS COLLECTIFS - - - / Chambre 2 Mur E Enduit		Réf échantillon ITGA : IT071907-48337 Description ITGA : Peinture / Carton / Enduit gris		
* Peinture + carton non séparable + enduit gris non séparable	META (I)	1	23/07/2019	Amiante non détecté / -
Réf dossier client : 20LAG0302-01 - 28 SQUARE BEAUREGARD 77140 NEMOURS Réf échantillon client : 20LAG0302P005 / LOGEMENTS COLLECTIFS - - - / Salle de bains Mur A Enduit		Réf échantillon ITGA : IT071907-48338 Description ITGA : Peintures multiples / Enduit gris		
* Peintures multiples non séparable + enduit gris	META (I)	1	23/07/2019	Amiante non détecté / -
Réf dossier client : 20LAG0302-01 - 28 SQUARE BEAUREGARD 77140 NEMOURS Réf échantillon client : 20LAG0302P006 / LOGEMENTS COLLECTIFS - - - / Séjour Mur B Enduit		Réf échantillon ITGA : IT071907-48339 Description ITGA : Peintures multiples / Enduit gris hétérogène / Toile fibreuse blanche		
* Peintures multiples + enduit gris hétérogène non séparable + toile fibreuse blanche non séparable	META (I)	1	23/07/2019	Amiante non détecté / -
Réf dossier client : 20LAG0302-01 - 28 SQUARE BEAUREGARD 77140 NEMOURS Réf échantillon client : 20LAG0302P007 / LOGEMENTS COLLECTIFS - - - / WC Plafond Enduit		Réf échantillon ITGA : IT071907-48340 Description ITGA : Peinture / Enduit plâtreux blanc		
* Peinture + enduit plâtreux blanc non séparable	META (I)	1	23/07/2019	Amiante non détecté / -
Réf dossier client : 20LAG0302-01 - 28 SQUARE BEAUREGARD 77140 NEMOURS Réf échantillon client : 20LAG0302P008 / LOGEMENTS COLLECTIFS - - - / Chambre 1 Plafond Enduit		Réf échantillon ITGA : IT071907-48341 Description ITGA : Peinture / Toile fibreuse blanche / Enduit plâtreux blanc		
* Peinture + toile fibreuse blanche non séparable + enduit plâtreux blanc non séparable	META (I)	1	23/07/2019	Amiante non détecté / -

La reproduction de ce rapport n'est autorisée que sous sa forme intégrale ; ce rapport ne doit pas être reproduit partiellement sans l'approbation du laboratoire.

Sauf demande particulière et écrite du client, les échantillons sont conservés pendant 6 mois et les rapports pendant 2 ans.

DTA 164-01 rev 07

Page 2/3

RAPPORT SYNTHÉTIQUE D'ANALYSE NUMÉRO IT0719-67698 EN DATE DU 24/07/2019
RECHERCHE ET IDENTIFICATION D'AMIANTE SUR PRELEVEMENT(S) DE MATERIAU(X)

Fraction analysée	Technique analytique (Méthode de préparation)	Nombre de préparations	Date d'analyse	Résultat / Variété d'amiante
				

Validé par : Giovanni ANTOLA SILVA - Analyste

ATTESTATION(S)



Votre attestation Responsabilité Civile

AXA France IARD dont le siège social se situe 313, Terrasses de l'Arche 92727 Nanterre Cedex atteste que :
EXPERT HABITAT & INDUSTRIE INGENIERIE
21 ROUTE D ALBERT
62450 AVESNES LES BAPAUME

Est titulaire du contrat d'assurance n° 10158549604 ayant pris effet le 01/03/2018.
 Ce contrat garantit les conséquences pécuniaires de la Responsabilité civile pouvant lui incomber du fait de l'exercice des activités de **DIAGNOSTICS TECHNIQUES IMMOBILIERS** suivantes :

<p>ETAT MENTIONNANT LA PRESENCE OU L'ABSENCE DE MATERIAUX CONTENANT DE L'AMIANTE DIAGNOSTIC TECHNIQUE AMIANTE DIAGNOSTIC AMIANTE PARTIES PRIVATIVES CONTROLE PERIODIQUE (AMIANTE) CONTROLE VISUEL APRES TRAVAUX (PLOMB - AMIANTE) REPERAGE AMIANTE AVANT/ APRES TRAVAUX ET DEMOLITION REPERAGE AMIANTE ET D'HAP SUR SURFACE BITUMEE ET ENROBES DIAGNOSTIC PLOMB DANS L'EAU CONSTAT DES RISQUES D'EXPOSITION AU PLOMB (CREP) DIAGNOSTIC DE RISQUE D'INTOXICATION AU PLOMB DANS LES PEINTURES (DRIPP) RECHERCHE DE PLOMB AVANT TRAVAUX / DEMOLITION ETAT RELATIF A LA PRESENCE DE TERMITES ETAT PARASITAIRE (MERULES, VRILLETES, LYCTUS) INFORMATION SUR LA PRESENCE DE RISQUE DE MERULE (LOI ALUR) MESURAGE LOI CARREZ ET LOI BOUTIN CALCULS DES MILLIMÈS - TANTIÈMES DE COPROPRIETE ET REALISATION DE PLANS ASSOCIES SELON LES TEXTES SUIVANTS : LOI 65-557 DU 10 JUILLET 1965, DECRET 67-223 DU 17 MARS 1967, DECRET 2004- 479 du 27 mai 2004 ET SUIVANTS FIXANT LE STATUT DE LA COPROPRIETE DES IMMEUBLES BATIS. ETAT DE L'INSTALLATION INTERIEURE DE GAZ ETAT DES RISQUES NATURELS, MINIERES ET TECHNOLOGIQUES (ENRNM) DIAGNOSTIC DE PERFORMANCE ENERGETIQUE DPE INDIVIDUEL POUR MAISONS INDIVIDUELLES, APPARTEMENTS ET LOTS TERTIAIRES AFFECTES A DES IMMEUBLES A USAGE PRINCIPAL D'HABITATION, AINSI QUE LES ATTESTATIONS DE PRISE EN COMPTE DE LA REGLEMENTATION THERMIQUE.</p>	<p>ETAT DES LIEUX LOCATIFS DIAGNOSTIC DE SECURITE PISCINE CERTIFICAT DE DECENCE ET CERTIFICAT DE TRAVAUX DE REHABILITATION DIAGNOSTIC POUR OBTENTION DE PRET A TAUX ZERO INFILTROMETRIE-MESURES DE PERMEABILITE DU BATIMENT ET DES RESEAUX AERAIQUES THERMOGRAPHIE INFRAROUGE DIAGNOSTIC RADON : UNIQUEMENT POUR MAISONS INDIVIDUELLES ET IMMEUBLES D'HABITATION, A L'EXCLUSION DES ERP. DIAGNOSTIC DANS LE CADRE DE LA LOI SRU AVANT MISE EN COPROPRIETE DIAGNOSTIC DECHETS DE CHANTIER - ARTICLES R 111-43 A R 111-49 DU CODE DE LA CONSTRUCTION ET DE L'HABITATION DOCUMENT UNIQUE D'EVALUATION DES RISQUES COPROPRIETE - Articles L 230-2, III, R 230-1 DU CODE DU TRAVAIL DIAGNOSTIC TECHNIQUE GLOBAL (DTG) POUR LES COPROPRIETES - LOI N° 2014-366 POUR L'ACCES AU LOGEMENT ET UN URBANISME RENOVE « ALUR », A L'EXCLUSION DE MISSIONS RELEVANT D'UN PROFESSIONNEL DE LA VENTE OU DE LA LOCATION DE BIENS IMMOBILIERS. DIAGNOSTIC ACCESSIBILITE HANDICAPES EXPERTISE EN VALEUR VENALE ET LOCATIVE (SOUS RESERVE D'OBTENTION DE FORMATION) ETAT DESCRIPTIF DE DIVISION CENTRE DE FORMATION MESURES D'EMPOUSSIEREMENT AMIANTE AVEC STRATEGIE D'ECHANTILLONAGE DIAGNOSTIC QUALITE DE L'AIR INTERIEUR VERIFICATION PERIODIQUE ET INITIALE DES INSTALLATIONS ELECTRIQUES</p>
--	--

La garantie Responsabilité civile professionnelle s'exerce à concurrence de 5.000.000 € par sinistre et par année d'assurance.

La présente attestation est valable du 1^{er} JANVIER 2019 au 31 DECEMBRE 2019 et ne peut engager l'assureur au-delà des limites et conditions du contrat auquel elle se réfère.

Ce contrat permet à l'assuré de satisfaire à l'obligation d'assurance de responsabilité civile professionnelle résultant des dispositions de l'article R271-2 du Code de la Construction et de l'Habitation (décret n° 2006-1114 du 5 septembre 2006 relatif aux diagnostics techniques immobiliers) pour l'établissement des documents visés à l'article L271-4 dudit Code.

L'assuré doit être titulaire d'une certification de compétence en cours de validité délivrée par un organisme accrédité dans le domaine de la construction ou employer des salariés ou être constituée de personnes physiques qui disposent de ladite certification de compétence en cours de validité pour l'établissement des documents visés aux articles L271-4 et L134-1 du code de la Construction et de l'Habitation.
 A défaut la garantie n'est pas acquise.

Le présent document, établi par AXA, est valable jusqu'au 31 DECEMBRE 2019 sous réserve du paiement des cotisations. Il a pour objet d'attester l'existence d'un contrat. Il ne constitue toutefois pas une présomption d'application des garanties et ne peut engager AXA au-delà des clauses, conditions et limites du contrat auquel il se réfère. Les exceptions de garantie opposables au souscripteur le sont également aux bénéficiaires de l'indemnité (résiliation, nullité, règle proportionnelle, exclusions, déchéances, ...).

Toute adjonction autre que le cachet et la signature du représentant de la Société est réputée non écrite.

Fait à Pessac, le 26/11/2018
 Pour la compagnie



CERTIFICAT DE COMPETENCES

Aucun document disponible

PLANCHE DE REPÉRAGE	Zone : Rez de chaussée	Vue de dessus
Auteur : BENAOUA Mostefa	Bien : 20LAG0302 - 28 SQUARE BEAUREGARD 77140 NEMOURS	Chaque support/équipement identifié a fait l'objet d'un sondage par le technicien

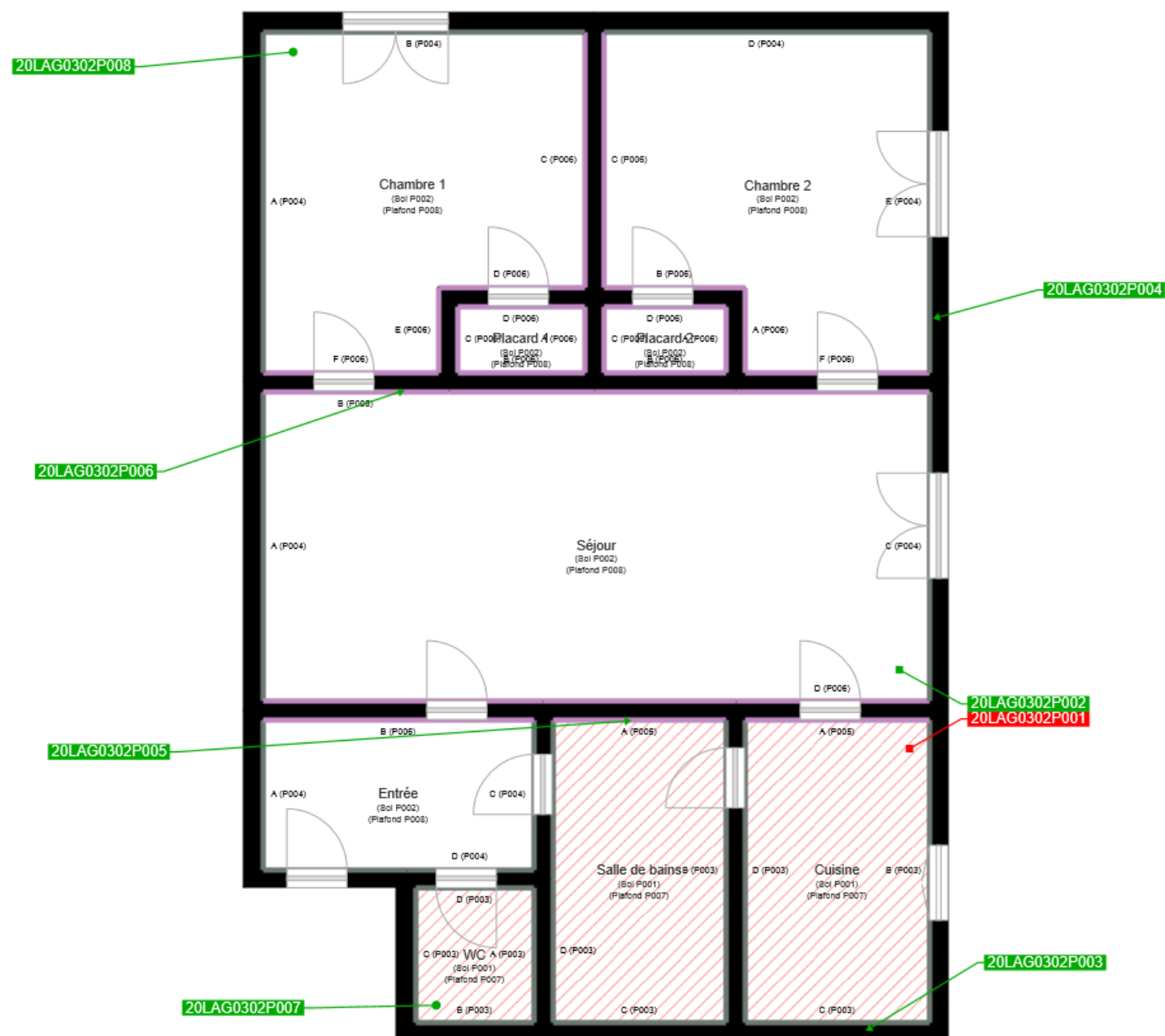

Cloisons Plaques de plâtre
Murs Bois
Murs Brique
Murs périphériques / Plaques de plâtre
Murs carreaux de plâtre
Murs Béton / Enduit
Murs porteurs et/ou mur de refend / Plaques de plâtre
Murs périphériques / Doublage (plaque de plâtre + isolant)
Torchis
Murs Amiantés
Murs Brique / Enduit
Murs Brique plâtrière
Murs Pierre

Murs amiantés
■ Prélèvements de sol amianté
■ Prélèvements de sol non amiantés
● Prélèvements de plafond amiantés
● Prélèvements de plafond non amiantés
→ Prélèvements de mur amiantés
→ Prélèvements de mur non amiantés
X Autres types de prélèvements amiantés
X Autres types de prélèvements non amiantés
/// Sols amiantés
/// Plafonds amiantés
⊗ Sols et plafonds amiantés
⊕ Conduits amiantés
⊕ Conduits non amiantés